

INFORME AVANCE PDL 2021 - 2024

Junio 30 de 2024

LOCALIDAD:

Antonio Nariño



AVANCE DEL PLAN DE DESARROLLO LOCAL

% Avance Acumulado Contratado

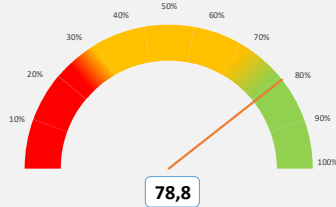

Este porcentaje corresponde al avance acumulado de cada Plan de Desarrollo Local según lo contratado.

% Avance Acumulado Entregado

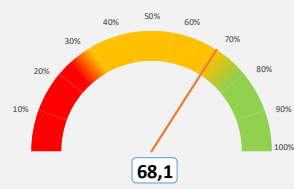

Este porcentaje corresponde al avance acumulado de cada Plan de Desarrollo Local según los bienes o servicios entregados.

Vigencia corte	Apropiación POAI	Apropiación Disponible	Compromisos	Giros
2024_2	\$31.779	\$31.779	\$12.236	\$2.816
			38,50%	8,86%

No de Metas 60

Metas y nivel de avance

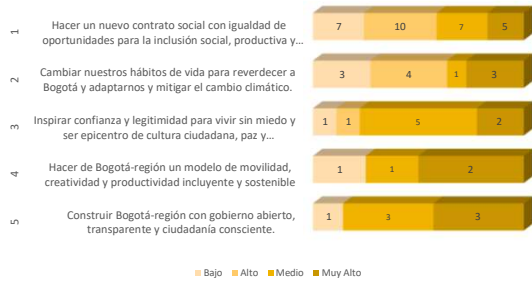

Este dato corresponde al número de metas con nivel de avance acumulado muy alto, alto, medio y bajo, según el propósito del PDL.

AVANCE POR ESTRUCTURA DEL PLAN

% Avance por Propósito

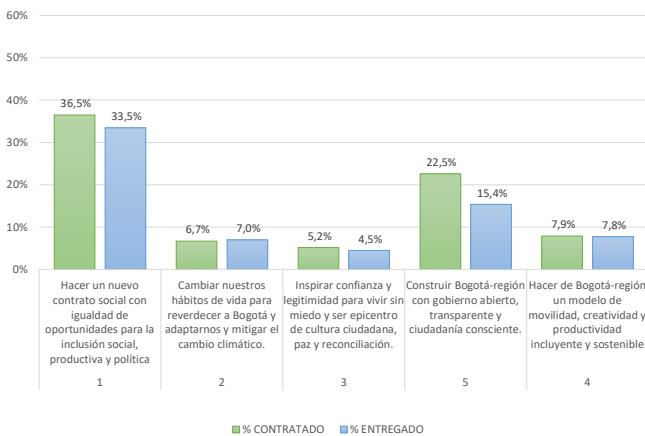

Este porcentaje corresponde al avance acumulado del Plan de Desarrollo Local frente a cada Propósito. Su cálculo tiene en cuenta tanto el avance contratado como entregado.

% Avance por Programas

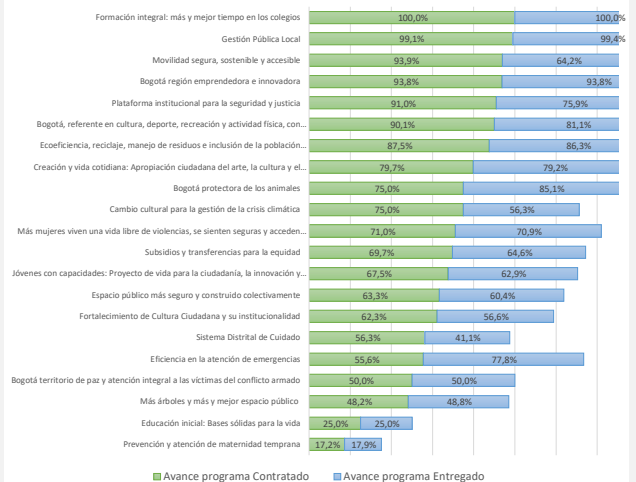

Este porcentaje corresponde al avance acumulado del Plan de Desarrollo Local frente a cada uno de los programas que lo integran.

INFORME AVANCE PDL 2021 - 2024

Junio 30 de 2024

LOCALIDAD:

Antonio Nariño



AVANCE POR SECTOR

SECTOR	Compromisos 2021	Compromisos 2022	Compromisos 2023	Compromisos 2024	Compromisos 2021-2024	% Compromisos 2021-2024
GOBIERNO	\$2.565	\$4.303	\$7.341	\$5.904	\$20.112	28,9%
MOVILIDAD	\$1.759	\$6.590	\$6.651	\$3.295	\$18.295	26,3%
INTEGRACIÓN SOCIAL	\$3.154	\$3.793	\$4.081	\$2.557	\$13.585	19,5%
CULTURA, RECREACIÓN Y DEPORTE	\$1.099	\$2.187	\$1.858	\$261	\$5.405	7,8%
EDUCACIÓN	\$1.436	\$1.730	\$1.344	\$30	\$4.540	6,5%
DESARROLLO ECONÓMICO, INDUSTRIA Y TURISMO	\$755	\$814	\$1.516	\$189	\$3.275	4,7%
MUJERES	\$359	\$354	\$517	-	\$1.230	1,8%
AMBIENTE	\$312	\$310	\$423	-	\$1.046	1,5%
SALUD	\$116	\$418	\$439	-	\$973	1,4%
SEGURIDAD, CONVIVENCIA Y JUSTICIA	\$21	\$443	\$263	-	\$727	1,0%
GESTIÓN PÚBLICA	\$94	\$55	\$150	-	\$299	0,4%
HÁBITAT	\$13	\$48	\$70	-	\$131	0,2%
TOTALES	\$11.684	\$21.045	\$24.653	\$12.236	\$69.618	100,0%

Compromisos en millones de pesos

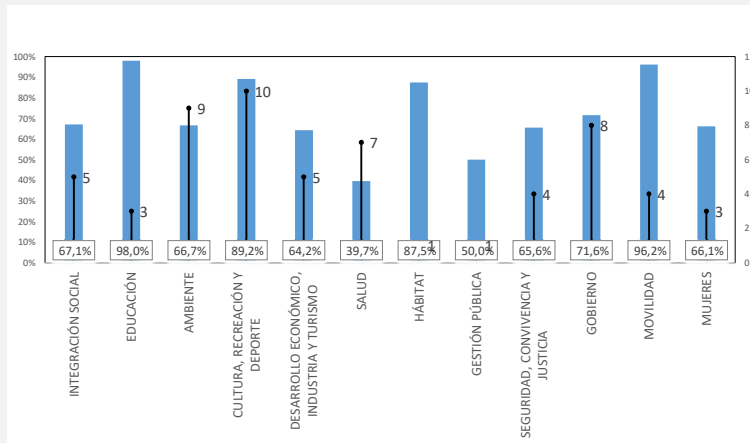

La Gráfica calcula el promedio de avance acumulado contratado de las metas por cada uno de los sectores, así mismo visualiza la cantidad de metas asociadas.

AVANCE POR LÍNEA DE INVERSIÓN FRENTE AL TOTAL DEL PRESUPUESTO

Anexos Línea de Inversión	POAI 2021	%_POAI 2021	Compromisos 2021	%_Compromisos 2021	POAI 2022	%_POAI 2022	Compromisos 2022	%_Compromisos 2022	POAI 2023	%_POAI 2023	Compromisos 2023	%_Compromisos 2023	POAI 2024	%_POAI 2024	Compromisos 2024	%_Compromisos 2024
1_Inflexible 45%	\$6.588	44,8%	\$6.613	56,6%	\$8.586	41,73%	\$9.086	43,2%	\$11.511	44,88%	\$11.720	47,54%	\$14.301	45,00%	\$8.198	-
Gestión pública local	\$1.901	12,9%	\$1.976	16,9%	\$2.526	12,28%	\$3.099	14,7%	\$3.662	14,28%	\$4.925	19,98%	\$4.996	15,72%	\$4.250	-
Educación superior y primera infancia (10%)	\$1.486	10,1%	\$1.326	11,4%	\$1.685	8,19%	\$1.617	7,7%	\$1.637	6,38%	\$1.344	5,45%	\$2.640	8,31%	\$30	-
Inspección, vigilancia y control	\$260	1,8%	\$311	2,7%	\$464	2,25%	\$736	3,5%	\$1.788	6,97%	\$1.746	7,08%	\$1.933	6,08%	\$1.381	-
Ingreso Mínimo Garantizado	\$2.941	20,0%	\$3.000	25,7%	\$3.911	19,00%	\$3.633	17,3%	\$4.424	17,25%	\$3.705	15,03%	\$4.732	14,89%	\$2.537	-
2_Presupuestos Participativos 50%	\$7.538	51,3%	\$4.954	42,4%	\$11.410	55,45%	\$11.542	54,8%	\$13.336	52,00%	\$12.465	50,56%	\$16.525	52,00%	\$4.038	-
Inversiones ambientales sostenibles	\$570	3,9%	\$326	2,8%	\$410	1,99%	\$358	1,7%	\$702	2,74%	\$493	2,00%	\$480	1,51%	-	-
Infraestructura	\$3.280	22,3%	\$2.321	19,9%	\$6.728	32,69%	\$7.886	37,5%	\$8.012	31,24%	\$7.816	31,70%	\$10.854	34,16%	\$3.639	-
Desarrollo social y cultural	\$2.656	18,1%	\$1.589	13,6%	\$3.292	16,00%	\$2.673	12,7%	\$3.262	12,72%	\$2.815	11,42%	\$3.946	12,42%	\$210	-
Desarrollo de la Economía Local	\$1.032	7,0%	\$719	6,2%	\$980	4,76%	\$625	3,0%	\$1.360	5,30%	\$1.341	5,44%	\$1.245	3,92%	\$189	-
3_Flexible 5%	\$578	3,9%	\$116	1,0%	\$581	2,82%	\$418	2,0%	\$799	3,12%	\$468	1,90%	\$953	3,00%	-	-
Condiciones de salud	\$550	3,7%	\$116	1,0%	\$551	2,68%	\$418	2,0%	\$769	3,00%	\$439	1,78%	\$933	2,94%	-	-
Participación Ciudadana y construcción de confianza.	\$28	0,2%	-	-	\$30	0,15%	-	0,0%	\$30	0,12%	\$29	0,1%	\$20	0,06%	-	-

Compromisos en millones de pesos

Las líneas de inversión local determinan una orientación estratégica de las inversiones que se podrán realizar en el horizonte del Plan de Desarrollo Local. Esta tabla presenta el porcentaje de cada una de las líneas de inversión local respecto al POAI de la vigencia, así como los porcentajes de los compromisos presupuestales respecto al corte trimestral.